2º Semestre de 2025 | Newsletter Institucional de Sustentabilidade MRV&CO

MRV&CO

Sabia que cada escolha que fazemos hoje molda o futuro que vamos habitar amanhã?

Na MRV&CO, acreditamos que construir moradia é **construir o futuro.**
E futuro se faz com responsabilidade, inovação e impacto positivo!

Nesta edição da nossa **Newsletter de Sustentabilidade,** compartilhamos com vocês — colaboradores, parceiros, clientes, investidores, lideranças empresariais e sindicatos — os passos que demos juntos rumo à Agenda 2030.

Sustentabilidade não é um projeto. É o jeito MRV&CO de fazer acontecer!

Construindo o Futuro Sustentável

Nossa estratégia de sustentabilidade está alicerçada em pilares claros e conectados aos **Objetivos de Desenvolvimento Sustentável (ODS) da ONU.**

Pilares Estratégicos

E

Eficiência Ambiental

Inovamos para reduzir impactos, promovemos a economia circular e preservamos os recursos naturais.

S

Impacto Social

Transformamos vidas por meio da educação, inclusão e desenvolvimento das comunidades onde atuamos.

G

Governança e Ética

Transparência e integridade fazem parte de cada decisão.

Dupla Materialidade 2025-2026

Identificamos e priorizamos os temas ESG mais relevantes tanto para o negócio quanto para a sociedade, garantindo que nossas ações gerem valor compartilhado.

Clique no botão abaixo para acessar nossos temas materiais

10 temas materiais estratégicos

Nossos números

Logística Reversa de PVC

Início da **parceria com a Amanco**

738 kg de PVC coletados nas obras piloto de São Paulo em 2025

Reutilização do material na cadeia produtiva

Redução do envio de resíduos para aterros

Programa Vizinho Do Bem

Resultados acumulados de 2025

16 territórios ativos em **7** estados brasileiros

+29mil pessoas beneficiadas

109 crises evitadas ao longo do ano

2.423 demandas atendidas

635 reclamações recebidas, com **492** avaliações positivas

R$ 3,39 milhões investidos no programa

R$ 11,76 milhões em prejuízos evitados com gestão preventiva de crises

Relacionamento sindical ativo e estruturado

76 contatos registrados ao longo do ano, sendo 45 entre o período de agosto a dezembro (2º semestre)

24 localidades distintas atendidas

45% dos contatos concentrados entre setembro e outubro

79 Convenções Coletivas de Trabalho (CCTs) assinadas, abrangendo **27.253 colaboradores**

61% dos contatos via canais digitais, garantindo uma comunicação ágil e transparente

Destaque do Semestre

Escola Nota 10: Educação que transforma vidas

O **Escola Nota 10** MRV é bem mais que um programa de alfabetização de adultos nos canteiros de obras. É um **investimento no futuro** dos nossos colaboradores e de suas famílias.

São 14 anos de história e...

- **319 escolas** implantadas
- **7.039 alunos** impactados
- Mais de **R$ 8 milhões investidos**

Destaques 2025

- **563 alunos impactados**
- **344 colaboradores certificados**
- **R$ 2,4 milhões** investidos
- **Média anual 94** de NPS
- **Meta de Gestores e VP's atingida:** 81% das obras com pelo menos uma escola implantada
- **ENCCEJA 2025:** dos 155 inscritos, 73 realizaram o exame e 37 foram aprovados. Um salto significativo rumo à conclusão do ensino básico
- **SROI (Retorno Social sobre o Investimento):** para cada R$1,00 investido, geramos **R$13,63 de retorno social.** Impacto mensurável para colaboradores, poder público e sociedade

O que dizem nossos colaboradores?

- **83%** desejam continuar trabalhando na MRV por mais tempo devido ao Escola Nota 10;
- **89%** perceberam aumento da produtividade no trabalho;
- **100%** consideram o programa benéfico para colaboradores e empresa.

Reconhecimentos

Troféu Jatobá 2025

O Escola Nota 10 foi case vencedor na categoria **Causa e Propósito,** no prêmio latino-americano de excelência e inovação em **Relações Públicas e Comunicação,** destacando a força do programa como referência em impacto social corporativo.

ALFABETIZAR MUDA A REALIDADE E VIRA O JOGO
MRV
ESCOLA NOTA 10
E O DIA DA ALFABETIZAÇÃO NA ARENA MRV

2025
Olimpíadas de MATEMÁTICA

Olimpíadas de Matemática Alicerce

Participação com **100% de presença no pódio em duas modalidades,** demonstrando o avanço educacional dos colaboradores participantes do programa.

Boas práticas e aprendizados

MRV&CO selecionada pela CBIC

Nosso compromisso com a sustentabilidade foi reconhecido nacionalmente: a MRV&CO foi selecionada para compor o **Mapeamento de Boas Práticas ESG da CBIC** (Câmara Brasileira da Indústria da Construção).

Esse destaque reforça **nossa liderança no setor** e nosso papel como referência em práticas responsáveis e inovadoras.

Governança em ação

No 2º semestre de 2025, fortalecemos nossa atuação institucional e ampliamos o diálogo estratégico com o mercado e formuladores de políticas públicas, consolidando a sustentabilidade como eixo central da **governança corporativa** da MRV&CO.

COP 30 - Diálogo Global sobre Sustentabilidade

Participamos da COP 30, contribuindo para o debate sobre soluções sustentáveis e inovação no setor da construção. Na ocasião, apresentamos o **Projeto Sete Sóis** e reforçamos nosso compromisso com a transição para um modelo de desenvolvimento mais resiliente e inclusivo.

#ActOnCooling
Buildin
and Co ng

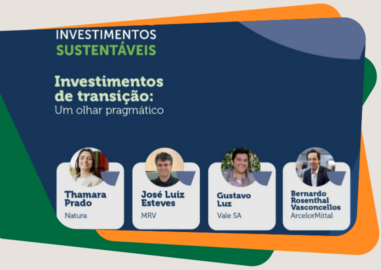

INVESTIMENTOS
SUSTENTÁVEIS

Investimentos de transição:
Um olhar pragmático

Thamara Prado
Natura

José Luiz Esteves
MRV

Gustavo Luz
Vale SA

Bernardo Rosenthal Vasconcellos
ArcelorMittal

Fórum de Investimentos Sustentáveis (ABVCAP)

Integramos o painel "Investimentos de Transição: Um Olhar Pragmático", promovendo o diálogo sobre **financiamento sustentável** e estratégias concretas para a **economia de baixo carbono,** fortalecendo nossa agenda de governança climática.

2º Seminário ESG e Sustentabilidade do Setor da Construção

Participamos do painel "ESG na Prática", compartilhando como a MRV&CO incorpora princípios ESG à estratégia corporativa e à execução das obras, reforçando a integração entre governança eficiente, operação de excelência e sustentabilidade.

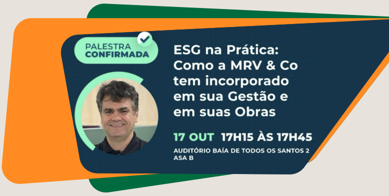

PALESTRA CONFIRMADA

ESG na Prática: Como a MRV & Co tem incorporado em sua Gestão e em suas Obras

17 OUT 17H15 ÀS 17H45

AUDITÓRIO BAÍA DE TODOS OS SANTOS 2 ASA B

Vem aí

Expansão do Escola Nota 10

Seguimos comprometidos em ampliar a ocupação das turmas e fortalecer o papel das lideranças de obra como aliadas estratégicas do projeto.

Automatização de dados

Avançamos na estruturação de sistemas e processos que tornem o acompanhamento de indicadores mais confiável e integrado.

Ampliar economia circular

Nosso objetivo é escalar iniciativas de logística reversa para outras frentes e materiais.

Vem construir o futuro sustentável com a gente!

- Participe das ações de sustentabilidade promovidas pela MRV&CO
- Ajude a disseminar boas práticas entre colegas e parceiros
- Acompanhe as próximas edições desta newsletter e fique por dentro dos nossos avanços

Acesse o **Relatório Anual de Sustentabilidade (RAS)** completo no site da MRV&CO e conheça ainda mais detalhes sobre nossos compromissos, metas e resultados.

Relatório Anual de Sustentabilidade (RAS)

Para saber mais sobre as iniciativas de sustentabilidade da MRV&CO,

Fale com a Susi:

Adicione o contato: **+55 (31) 7569-0059**

MRV&CO

Siga-nos nas redes: